

SUGARLOAF MALL

Atholville, Nouveau-Brunswick

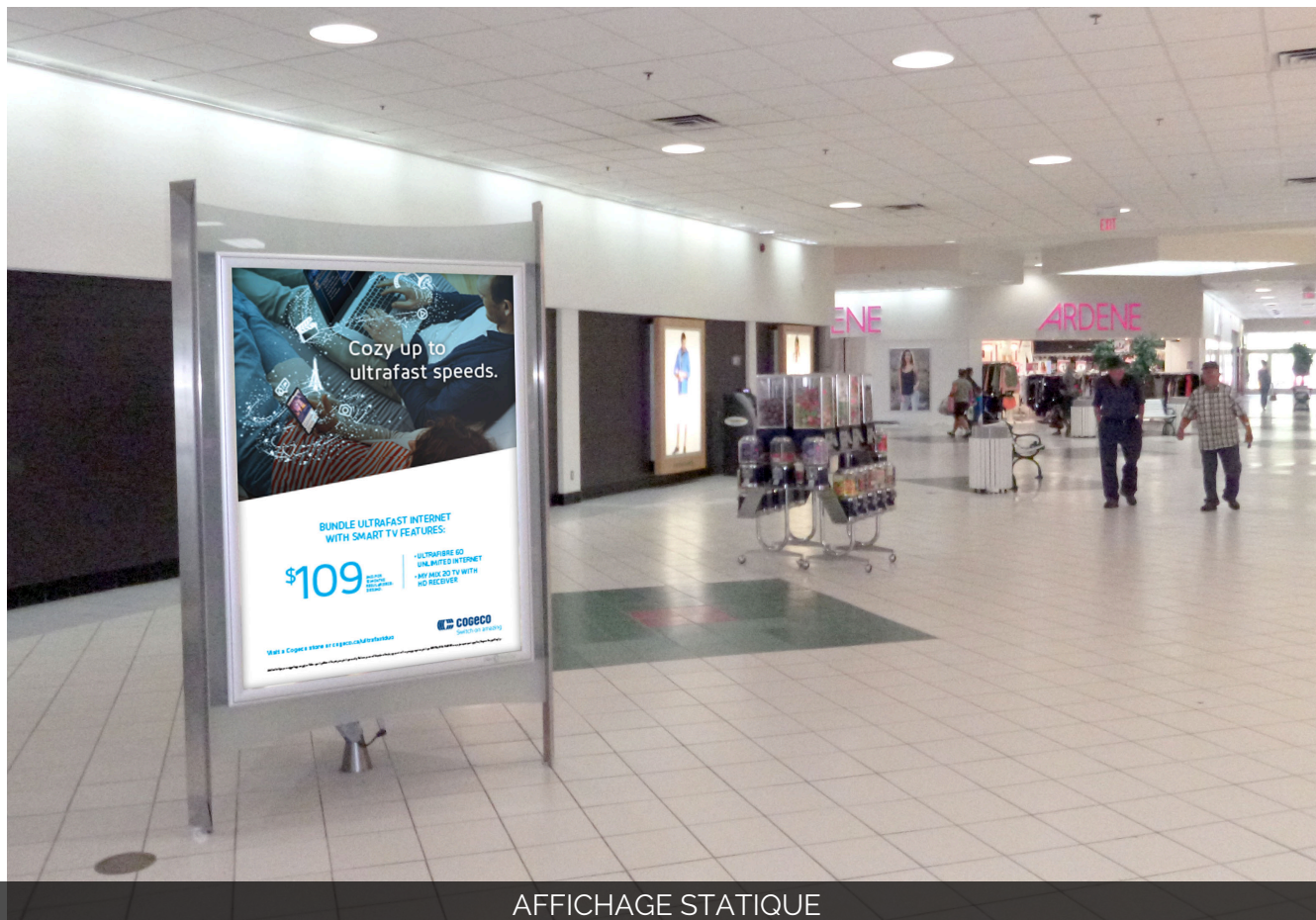

AFFICHAGE STATIQUE

Sugarloaf est un centre commercial de quartier situé à Atholville, au Nouveau Brunswick à environ 325 km au nord de Moncton, tout près de la frontière du Québec. Sugarloaf est le centre principal des environs avec ses plus de 35 boutiques et services.



INFORMATIONS GÉNÉRALES

Nombre de magasins	35
Superficie	196 291 pi ²
Durée moyenne de visite	66,4 minutes
Nombre de visites par mois	5
Achat moyen par visite	68,80 \$
Population du marché	33 834
Revenu familial moyen	43 800 \$

Source : Les centres / Monday Report / Recensement Canada

PRODUITS

Affichage statique
Créativité média

312 Val-d'Amour Rd Atholville,
NB, Canada, E3N 4E2

shopsugarloafmall.com